



ASSOCIAZIONE ITALIANA PREPARATORI DEI PORTIERI



FINALE COPA LIBERTADORES 2021 PALMEIRAS-SANTOS LAVORO DI ANALISI CONDIVISO REALIZZATO DAL GRUPPO DI LAVORE CHE HA PARTECIPATO AL PRIMO CORSO DI PERFORMANCE ANALYSIS PER ALLENATORI DEI PORTIERI

Questo lavoro è il frutto di una condivisione di obiettivi sviluppati nel 1° corso di performance analysis per allenatori dei portieri realizzato da APPORT che si è svolto online tra novembre e dicembre 2020.

Gli obiettivi del corso erano l'analisi e la gestione dei portieri della propria società, la preparazione della gara da affrontare dal punto di vista del portiere attraverso lo studio degli avversari, l'analisi della gara disputata dal portiere, lo studio e la valutazione dei portieri, la preparazione e la valutazione degli allenamenti.

Alla fine del percorso formativo e dopo che ciascun partecipante ha presentato un elaborato finale è stato rilasciato un attestato di partecipazione. Proprio nelle serate di analisi degli elaborati avvenute tramite confronto tra diversi partecipanti si è instaurato un bellissimo rapporto di condivisione degli obiettivi raggiunti, tanto che si è pensato di creare un lavoro collettivo.

L'intenzione era quella di analizzare una partita importante con giocatori non eccessivamente conosciuti dalla larga platea europea, la scelta è caduta sulla finale di Copa Libertadores tra Palmeiras e Santos giocata il 30 gennaio 2021.

Sono stati individuati 8 temi e sono stati assegnati a 8 mister diversi secondo la logica della preparazione della gara immaginando di essere il Mr. dei portieri di una delle 2 squadre e di voler dare al proprio portiere informazioni sulle palle inattive dell'avversario e sulle qualità tecniche degli attaccanti.

Successivamente si è analizzata la gara dei due portieri dividendo il focus tra fase offensiva e fase difensiva ed evidenziando come se fosse un proprio portiere le cose buone e le cose meno buone fatte durante la gara.

APPORT

Sede legale e operativa: Via G.Frescobaldi 5 - 06012 - Città di Castello (Pg) - Fax 075 630 98 50
Sito internet www.apport.it mail : info@apport.it C.F. 94092620486



SPONSOR TECNICO

I temi e gli autori delle analisi sono stati i seguenti:

	OBIETTIVO ANALISI	AUTORE
1	Analisi palle inattive offensive Palmeiras	Andrea Brunello
2	Analisi attaccanti Palmeiras	Erik Turrini
3	Analisi palle inattive offensive Santos	Armando D'Innocenzi
4	Analisi attaccanti Santos	Alessandro Pezzotta
5	Fase Offensiva Portiere Palmeiras	Marco Giglio
6	Fase Difensiva Portiere Palmeiras	Davide De Cinti
7	Fase Offensiva Portiere Santos	Alessio Magliacano
8	Fase Difensiva Portiere Santos	Adolfo Novello

LA PARTITA

Schieramento iniziale

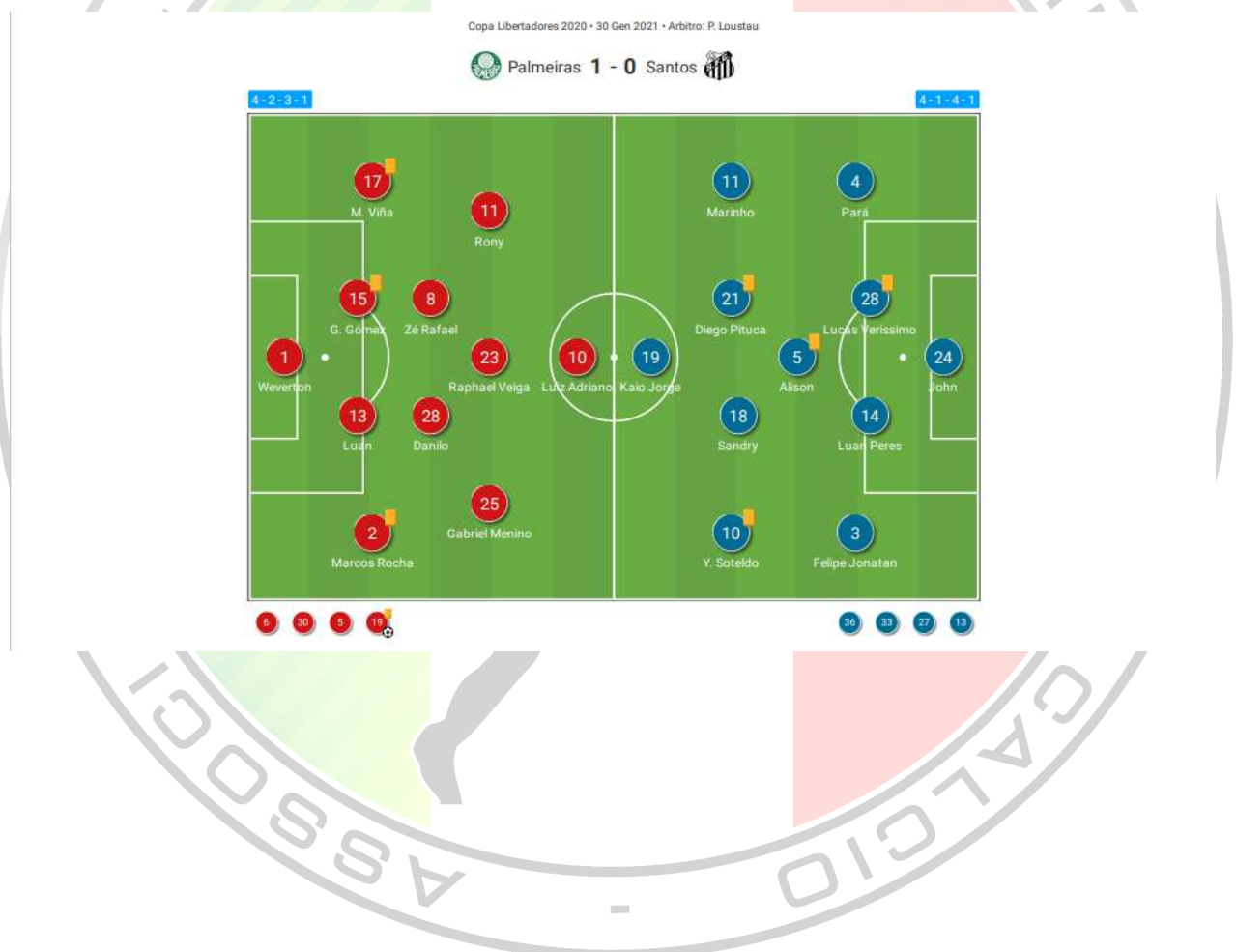

APPORT

Sede legale e operativa: Via G.Frescobaldi 5 - 06012 - Città di Castello (Pg) - Fax 075 630 98 50
 Sito internet www.apport.it mail : info@apport.it C.F. 94092620486



SPONSOR TECNICO

PALMEIRAS: FORMAZIONE INIZIALE • Allenatore: Abel Ferreira

1	POR	Weverton ('87)	
2	DIF	Marcos Rocha ('88)	■ 90' + 4'
13	DIF	Luan ('93)	
15	DIF	G. Gómez ('93)	■ 35'
17	DIF	M. Viña ('97)	■ 57'
28	CC	Danilo ('01)	
8	CC	Zé Rafael ('93)	▼ 77'
25	CC	Gabriel Menino ('00)	▼ 85'
23	CC	Raphael Veiga ('95)	▼ 90' + 8'
11	ATT	Rony ('95)	▼ 90' + 8'
10	ATT	Luiz Adriano ('87)	

PALMEIRAS: PANCHINA

22	POR	Jaílson ('81)	
3	DIF	Emerson Santos ('95)	
4	DIF	B. Kuščević ('96)	
6	DIF	Alan Empeur ('94)	▲ 90' + 8'
12	DIF	Mayke ('92)	
26	DIF	Renan ('02)	
5	CC	Patrick de Paula ('99)	▲ 77'
14	CC	Gustavo Scarpa ('94)	
20	CC	Lucas Lima ('90)	
30	CC	Felipe Melo ('83)	▲ 90' + 8'
19	ATT	Breno ('96)	▲ 85', ⊕ 90' + 5', ■ 90' + 7'
29	ATT	Willian ('86)	

SANTOS: FORMAZIONE INIZIALE • Allenatore: Cuca

24	POR	John ('96)	
4	DIF	Pará ('86)	▼ 90' + 7'
28	DIF	Lucas Veríssimo ('95)	■ 9'
14	DIF	Luan Peres ('94)	
3	DIF	Felipe Jonatan ('98)	▼ 90' + 2'
5	CC	Alison ('93)	■ 90' + 9'
11	ATT	Marinho ('90)	
21	CC	Diego Pituca ('92)	■ 69'
18	CC	Sandry ('02)	▼ 72'
10	CC	Y. Soteldo ('97)	■ 90' + 2'
19	ATT	Kaio Jorge ('02)	▼ 90' + 2'

SANTOS: PANCHINA

1	POR	Vladimir ('89)	
30	POR	João Paulo ('95)	
2	DIF	Luiz Felipe ('93)	
13	DIF	Márcoson ('92)	▲ 90' + 2'
20	DIF	Laércio ('93)	
27	DIF	Wellington ('01)	▲ 90' + 2'
17	CC	Jean Mota ('93)	
22	CC	Guilherme Nunes ('98)	
26	CC	Vinicius ('99)	
23	ATT	Arthur Gomes ('98)	
33	ATT	Bruninho ('99)	▲ 90' + 7'
36	ATT	Lucas Braga ('96)	▲ 72'



APPORT

Sede legale e operativa: Via G.Frescobaldi 5 - 06012 - Città di Castello (Pg) - Fax 075 630 98 50
 Sito internet www.apport.it mail : info@apport.it C.F. 94092620486



SPONSOR TECNICO

FASE PRE GARA ANALISI DELLE PALLE INATTIVE E DELLE CARATTERISTICHE DEGLI ATTACCANTI AVVERSARI

Lo scopo di questa fase è quella di fornire al portiere il maggior numero di informazioni possibili relative agli avversari che si andranno a incontrare.

Diventa importante conoscere come calciano punizioni dirette e indirette, calci d'angolo e se sono pericolosi su rimessa laterale.

Per ogni avversario conoscere le caratteristiche tecnico tattiche può aiutare il portiere a migliorare i tempi di lettura delle situazioni. Andare in campo con un'idea di base su come comportarsi nel caso venga fischiato un rigore contro è sicuramente un punto di forza del nostro numero 1 che gli può trasmettere una sicurezza maggiore.



PALMEIRAS

1 – PALLE INATTIVE OFFENSIVE PALMEIRAS



Realizzata da Andrea Brunello (Patentino FIGC di allenatore portieri dilettanti) allenatore dei portieri 1^ squadra Villorba Calcio cat. Eccellenza

CORNER:

1. Massima attenzione alla zona del 1° palo sia quando calciano a rientrare che ad uscire
2. Attenzione ad eventuale spizzata sul primo palo per conclusione in zona secondo palo
3. Attenzione all'uomo al limite dell'area grande può partire per uno sviluppo di corner a due
4. Organizzazione preventiva fondamentale hanno buone soluzioni e calciano palle insidiose

RIMESSA LATERALE:

1. Attenzione zona tra area piccola e disco del rigore perchè M. ROCHA possiede una buona rimessa che può rivelarsi pericolosa per un eventuale sponda

PUNIZIONI LATERALI INDIRETTE:

1. Attenzione ai movimenti di finta per ingannare la linea difensiva quando ci sono due giocatori sulla palla, richiamare linea difensiva a non farsi trarre in inganno dal movimento di finta che effettuano per destabilizzare la linea difensiva
2. I battitori che calciano dimostrano buone capacità balistiche massima attenzione e cura dell'organizzazione della fase difensiva
3. Con punizione distante fare attenzione alla palla messa lateralmente oltre la linea, discutere se assumere un posizione più alta per eventuale aiuto alla linea difensiva
4. Nelle vicinanze dell'area cercano conclusione che vada a sfruttare i tagli dei vari giocatori

APPORT

Sede legale e operativa: Via G.Frescobaldi 5 - 06012 - Città di Castello (Pg) - Fax 075 630 98 50
Sito internet www.apport.it mail : info@apport.it C.F. 94092620486



SPONSOR TECNICO

PUNIZIONI DIRETTE:

1. I battitori hanno abilità per cercare di sorprenderti e sembrano osservare la tua posizione di partenza. Massima cura del dettaglio nella posizione di partenza
2. GUSTAVO SCARPA (SINISTRO) cerca anche la palla che gira esterna alla barriera, fai attenzione alla disposizione della barriera. Aspettati da lui qualsiasi conclusione e di conseguenza apporta opportuni adattamenti alla barriera
3. RAPHAEL VEGA (SINISTRO)
4. P. De PAULA (SINISTRO) se va a calciare cerca la forza nella conclusione, può essere molto insidioso dalla media e lunga distanza, richiamare i difensori ad un eventuale copertura su seconda palla
5. Mettono barriera ad oscurare visone portiere
6. In alcune situazioni si mettono anche in tre sul punto di battuta per un eventuale conclusione su palla che viene mossa

2 – ANALISI ATTACCANTI PALMEIRAS



Realizzata da Erik Turrini (Patentino FIGC di allenatore portieri professionisti) allenatore dei portieri della primavera dell'Imolese



25 GABRIEL MENINO – 2000 – PIEDE DESTRO

Buona lettura delle situazioni offensive. Bravo nell' attaccare lo spazio libero, va spesso sul secondo palo sui cross e molto bravo nel tiro da fuori area, tiro molto forte.



23 RAFAEL VEGA – 1995 – PIEDE SINISTRO

Buona tecnica. Buon tiro da fuori area . Bravo ad andare a rimorchio sui cross in chiusura dischetto del rigore. Veloce con palla al piede in conduzione. Nei rigori li calcia forte di collo senza guardare il portiere



10 LUIS ADRIANO – 1987 – PIEDE DESTRO

buona tecnica individuale. Ottimo giocatore spalle alla porta. Bravo a fare sponda e a girarsi quando il difensore gli da l'appoggio. Uomo d'area , bravo di testa e in acrobazia. Nei rigori il più delle volte apre alla sinistra del portiere senza guardarlo



19 BRENO – 1996 – PIEDE DESTRO

Bravo nello smarcamento ed attaccare la profondità. Tira prevalentemente di destro. Pericoloso in contropiede, a campo aperto e nell'uno contro uno. Bravo ad attaccare la linea difensiva, leggendo la postura dei difensori. Molto veloce con palla al piede e ottima velocità di esecuzione. Ottimo senso dell'goal e della posizione. Sui Rigori tende a partire dritto e a fare 3 passi a sinistra poi parte cambiando spesso angolo Unica volta che se lo è fatto parare è partito subito dritto e a calciato in apertura rasoterra di destro. Il suo rigore preferito secondo me è quando fa i tre passi a sinistra e dopo la rincorsa lo chiude.

APPORT

Sede legale e operativa: Via G.Frescobaldi 5 - 06012 - Città di Castello (Pg) - Fax 075 630 98 50
Sito internet www.apport.it mail : info@apport.it C.F. 94092620486



SPONSOR TECNICO



29 WILLIAN – 1986 – PIEDE DESTRO

Velocissimo , quando accelera palla al piede, e a campo aperto ha una velocità devastante. Bravo nel dribbling in spazi stretti e anche nei larghi. Dotato di una gran tecnica di base. Possiede un buon tiro dalla media e lunga distanza. È destro ma sa tirare anche con il sinistro. Sa inserirsi alla perfezione dietro ai terzini avversari. Lesto in area di rigore ha farsi trovare sempre pronto . Tatticamente può giocare ala destra o sinistra.



29 RONY – 1995 – PIEDE DESTRO

Molto veloce. Ottimo controllo palla, ottimo dribbling, molto veloce con palla al piede , calcio di sinistro e destro con un buon tiro da fuori area. Bravo a smarcarsi e a chiudere sui cross altezza rigore. Molto agile e bravo anche a segnare in acrobazia



29 WESLEY – 1999 – PIEDE DESTRO

Buon tiro sia di destro che sinistro . Attacca bene la profondità. Tende a rientrare e a calciare a giro. Bravo di testa

1-12-22 ANALISI SQUADRA AVVERSARIA - APPORT MASTER MATCH ANALYSIS

APPORT MASTER MATCH ANALYSIS

INFORMAZIONI GENERALI ROSA AVVERSARIA TAGGA MOSTRA TAG VIDEO AVVERSARI STATISTICHE REPORT RIEPILOGO GIOCATORI

STAGIONE 2020/2021 DATA 04/02/2021

AVVERSARIO Palmeiras CATEGORIA PRIMAVERA

AGGIUNGI GIOCATORE INSERISCI ROSA AVVERSARIA

MAGLIA	ANNO	GIOCATORE	RUOLO	PIEDE	NOTE		
1	1	87	Weverton (87)	PORTIERE			
2	2	88	Marcos Rocha (88)	DIFENSORE ESTERNO			
3	13	93	Luan (93)	DIFENSORE CENTRALE			
4	15	93	G.Gomez(93)	DIFENSORE CENTRALE			
5	17	97	M.Vrta(97)	DIFENSORE ESTERNO			
6	28	01	Danilo(01)	CENTROCAMPISTA CENTRAL			
7	8	93	Ze Rafael(93)	CENTROCAMPISTA CENTRAL			
8	25	00	Gabriel Henrio (00)	CENTROCAMPISTA ESTERNO	DX	buona lettura delle situazioni offensive . Bravo nell' attaccare lo spazio libero, va spesso sul secondo palo sui cross e molto bravo nel tiro da fuori area, tiro molto forte.	
9	23	95	Rafael vega(95)	CENTROCAMPISTA TREQUAF	SX	buona tecnica. Buon tiro da fuori area . Bravo ad andare a rimorchio sui cross in chiusura dischetto del rigore. Veloce con palla al piede in conduzione. Nei rigori li calca f	
10	11	95	Rony(95)	ATTACCANTE CENTRALE			
11	10	87	Luis Adriano(87)	ATTACCANTE CENTRALE	DX	buona tecnica individuale. Ottimo giocatore spalle alla porta. Bravo a fare sponda e a girarsi quando il difensore gli dà l'appoggio. Uomo d'area , bravo di testa e in acrob	
12	6	94	Alin Emperueur (94)	DIFENSORE CENTRALE			
13	30	83	Felipe Melo(83)	CENTROCAMPISTA CENTRAL			
14	3	99	Patrick de paola (99)	CENTROCAMPISTA CENTRAL			
15	19	96	Breno(96)	ATTACCANTE CENTRALE	DX	Bravo nello smarcamento ed attaccare la profondità. Tira prevalentemente di destro. Pericoloso in contropiede, a campo aperto e nell'uno contro uno.bravo ad attacca	
16	22	81	Jalson (81)	PORTIERE			
17	12	92	Mayke(92)	DIFENSORE CENTRALE			
18	26	02	Renan(02)	DIFENSORE CENTRALE			
19	3	95	Emerson Santos(95)	DIFENSORE CENTRALE			
20	4	96	B.kulbev(94)	DIFENSORE CENTRALE			
21	14	94	Gustavo Scarpa(94)	CENTROCAMPISTA CENTRAL			
22	20	90	Lucas Lima(90)	CENTROCAMPISTA CENTRAL			
23	29	86	William(86)	ATTACCANTE CENTRALE			
24	27	02	Gabriel Veron	ATTACCANTE CENTRALE	DS	Velocissimo , quando accelera palla al piede, e a campo aperto ha una velocità devastante. Bravo nel dribling in spazi stretti e anche nei larghi. Dotato di una gran tecni	
25			Rony Lopez	ATTACCANTE ESTERNO	DS	molto veloce . Ottimo controllo palla , ottimo dribbling, molto veloce con palla al piede , calcio di sinistro e destro con un buon tiro da fuori area. Bravo a smarcarsi e a chi	
26			Wesley	ATTACCANTE ESTERNO	DS	buon tiro sia di destro che sinistro . Attacca bene la profondità . Tende a rientrare e a calciare a giro. Bravo di testa	
27							
28							
29							
30							

ALL

APPORT

Sede legale e operativa: Via G.Frescobaldi 5 - 06012 - Città di Castello (Pg) - Fax 075 630 98 50
Sito internet www.apport.it mail : info@apport.it C.F. 94092620486



SPONSOR TECNICO



SANTOS

3 – PALLE INATTIVE OFFENSIVE SANTOS



Realizzata da Armando D'Innocenzi (Patentino FIGC di allenatore portieri dilettanti) allenatore dei portieri 1^a squadra Castiglione delle Stiviere cat. Eccellenza

In nero analisi delle situazioni, in azzurro i consigli da dare al portiere

CORNER A RIENTRARE:

Portano tra i 4 e i 5 giocatori nei pressi dell'area piccola, si dividono le zone 1° palo-centro-2° palo senza particolari movimenti o blocchi; quando calcia MARINHO (mancino) traiettoria forte e tagliata verso lo specchio della porta, quando calcia SOTELDO (destra) traiettoria più morbida a giro in zona centrale.

Posizione centrale stretta vicina alla riga porta, leggermente più vicino al 1° palo del normale.

CORNER AD USCIRE:

Cercano la zona centrale tra il dischetto di rigore e il limite dell'area piccola, nessuno schema particolare.

Posizione centrale aperta a 1,5/2 mt dal limite dell'area piccola, leggermente più orientato verso il 2° palo; pronto eventualmente a scappare in caso di impossibilità di intervento sul cross.

CORNER GIOCATO:

Spesso muovono la palla per andare in 1vs nei pressi dell'area con inserimenti vari di compagni che partono da fuori area; quando la muovono indietro verso il compagno sulla 3/4, cercano il traversone in zona 2° palo.

Se giocano palla dietro all'uomo sulla 3/4, prendi posizione al limite dell'area piccola facendo salire tutti i difensori in zona centro area (attenzione a non farli uscire in direzione palla) e chiamando bene le corrette marcature, pronto ad intervenire sul traversone in zona 2° palo.

PUNZIONI DIRETTE:

La gran parte delle punizioni le calcia MARINHO di sx: da vicino cerca spesso la palla morbida sopra la barriera, dai 30 oltre i 30 metri calcia molto violentemente di collo-interno (anche da distanza molto proibitive con rincorsa molto lunga)

Probabile in caso di angolo stretto verso sx che calci SOTELDO di dx

In caso di punizioni entro i 25/30mt, posizionati in maniera leggermente più tagliata (non parallelo alla linea di porta) in modo da facilitare l'eventuale passo incrociato per intervenire sulla palla calciata sopra la barriera - NB non anticipare il passo scoprendo il primo palo;

In caso di punizioni dalla lunga distanza calciate da Marinho (la lunga rincorsa fa capire chiaramente la volontà di calciare direttamente in porta), posizionati centralmente a poca distanza dalla linea di porta senza farti attrarre in avanti al momento della conclusione;

In caso di palla mossa per conclusione di seconda, non farti attrarre dalla palla al momento del primo tocco.

APPORT

Sede legale e operativa: Via G.Frescobaldi 5 - 06012 - Città di Castello (Pg) - Fax 075 630 98 50
Sito internet www.apport.it mail : info@apport.it C.F. 94092620486



SPONSOR TECNICO

PUNIZIONI INDIRETTE:

Nessun movimento o blocco particolare in area, in base alla posizione di partenza, indipendentemente da chi calcia, cercano spesso la stessa soluzione:

- Punizione in zona centrale: cercano traversone profondo esternamente all'area di porta
- Punizione in zona laterale: cercano traversone tra la linea dei giocatori e il portiere in zona centro/1° palo con l'inserimento della gran parte dei giocatori in quella zona
- Punizione in zona centro/laterale: cercano palla centrale profonda alle spalle della linea difensiva

In caso di punizione centrale, posizionati orientato per intervenire nello spazio ragionando sulla palla incrociata in base al piede dell'avversario che calcia (se calcia un mancino, pronto ad uscire nella zona alla tua sinistra);

In caso di punizione laterale, posizionati leggermente più orientato verso la palla che verso il centro dell'area e posiziona un compagno che lavori in linea col primo palo per intervenire sulle traiettorie medio-basse;

In caso di punizione da zona centro-laterale, posizionati in linea col centro campo orientato ad intervenire in avanti, pronto eventualmente a scappare in caso di impossibilità di intervento sul traversone - NB tieni la linea difensiva il più alta possibile per avere più spazio d'intervento.

4 – ANALISI ATTACCANTI SANTOS



Realizzata da Alessandro Pezzotta (Patentino FIGC di allenatore portieri dilettanti) allenatore dei portieri della 1^a squadra USO Alzanese serie D



#11 MARINHO – 1990 – H.1.69

Ruolo: Ala destra - Trequartista

Stagione	Gare	Gol	Assist	Amm.	Esp.
2021	24	16	7	3	-

Giocatore piccolo, mancino, molto veloce e rapido nei movimenti ma con un tiro molto potente, calcia le punizioni centrali e laterali anche da 40 mt. cercando la porta.

Nei rigori prende una rincorsa lunghissima per poi fermarsi appena dentro l'area, esegue un passo verso destra poi riparte e calcia senza mai togliere gli occhi dal portiere, gli ultimi li ha calciati forte a sinistra, se però il portiere anticipa troppo il tuffo cambia lato. Stai fermo fino all'ultimo.

Ultimi 5 rigori calciati

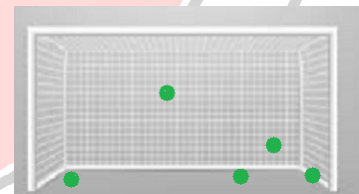

APPORT

Sede legale e operativa: Via G.Frescobaldi 5 - 06012 - Città di Castello (Pg) - Fax 075 630 98 50
Sito internet www.apport.it mail : info@apport.it C.F. 94092620486



SPONSOR TECNICO



#10 SOTELDO Y. – 1996 – .1.60

Ruolo: Ala sinistra - Ala destra

Stagione	Gare	Gol	Assist	Amm.	Esp.
2021	20	4	4	8	-

Giocatore bravo con entrambi i piedi, molto basso ma molto veloce e molto tecnico, parte spesso esterno nascondendosi alla difesa avversaria

Nei rigori prende una rincorsa molto lenta sempre guardando il portiere aspetta un suo movimento poi calcia, negli ultimi rigori anche due cucchiari

Ultimi 5 rigori calciati

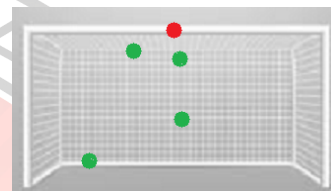

#19 KAYO GEORGE – 2002 – H.1.82

Ruolo: Punta centrale

Stagione	Gare	Gol	Assist	Amm.	Esp.
2021	26	4	1	5	-

Giocatore opportunista, molto bravo ad eludere la marcatura avversaria, ha fatto tanti gol calciando dall'interno dell'area piccola. Molto veloce e quando punta il portiere tende a fare una finta prima di calciare

Nei rigori prende una rincorsa spezzata in due parti, la prima tanti passetti poi gli ultimi due passi lunghi prima del tiro. Negli ultimi ha sempre calciato molto forte alla destra del portiere

Ultimi 5 rigori calciati

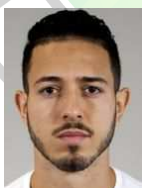
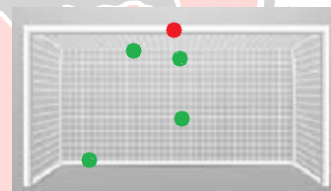

#17 JEAN MOTA – 1999 – H.1.93

Ruolo: Trequartista - Centrocampista centrale - Terzino sinistro

Stagione	Gare	Gol	Assist	Amm.	Esp.
2021	24	0	1	1	-

Giocatore mancino molto dotato tecnicamente, rapido sotto porta e pericoloso sulle punizioni dal limite che calcia di precisione sopra la barriera

Gli ultimi due rigori li ha calciati a sinistra del portiere sbagliandoli, la rincorsa è fluida e senza finte, quando chiude il calcio tende a sbracciare un po' quando apre è molto più "ingessato"

Ultimi 5 rigori calciati

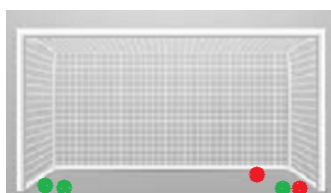

APPORT

Sede legale e operativa: Via G.Frescobaldi 5 - 06012 - Città di Castello (Pg) - Fax 075 630 98 50
Sito internet www.apport.it mail : info@apport.it C.F. 94092620486



SPONSOR TECNICO



#23 ARTHUR GOMEZ – 1998 – H.1.74

Ruolo: Ala sinistra - Ala destra

Stagione	Gare	Gol	Assist	Amm.	Esp.
2021	20	2	0	1	1

Giocatore molto bravo a smarcarsi, entra velocemente in area per poi fermarsi e arretrare facendo perder la marcatura all'avversario. Opportunista e rapido sotto porta, bravo sia di destro che di testa

Ultimi 5 rigori calciati

Degli ultimi 5 rigori 4 li ha calciati bassi e forte a destra del portiere, rincorsa dritta senza finte non sembra guardare il portiere



#21 DIEGO PITUCA – 1992 – H.1.75

Ruolo: Centrocampista centrale - Mediano

Stagione	Gare	Gol	Assist	Amm.	Esp.
2021	27	1	3	4	-

Giocatore molto veloce e potente, usa solo il piede sinistro, tanti gol di opportunismo, molto bravo a leggere l'azione, si trova spesso al posto giusto nel momento giusto, molto bravo a smarcarsi dall'avversario



#33 BRUNINHO – 1999 – H.1.93

Ruolo: Punta centrale

Stagione	Gare	Gol	Assist	Amm.	Esp.
2021	11	3	-	-	-

Giocatore molto alto, bravissimo nelle palle alte, ottimo colpite di testa



#36 LUCAS BRAGA – 1996 – H.1.84

Ruolo: Ala sinistra - Centrocampista di sinistra

Stagione	Gare	Gol	Assist	Amm.	Esp.
2021	26	2	2	3	-

Giocatore con buona tecnica, veloce di gambe, bravo a nascondersi alle spalle dell'avversario, ottima capacità di smarcamento

APPORT

Sede legale e operativa: Via G.Frescobaldi 5 - 06012 - Città di Castello (Pg) - Fax 075 630 98 50
Sito internet www.apport.it mail : info@apport.it C.F. 94092620486



SPONSOR TECNICO



APPORT

Sede legale e operativa: Via G.Frescobaldi 5 - 06012 - Città di Castello (Pg) - Fax 075 630 98 50
Sito internet www.apport.it mail : info@apport.it C.F. 94092620486



SPONSOR TECNICO

FASE DI ANALISI POST GARA DELLA FASE OFFENSIVA E DIFENSIVA

Lo scopo di questa fase è quella di rivedere post e con calma la gara analizzando quanto si è visto e magari appuntato sul campo.

Rivedendo il giorno successivo il video con una serenità di giudizio maggiore e non influenzata dalla tensione gara si analizza la prestazione del proprio numero 1 al fine di indentificare le scelte positive e negative ed discutere con lui eventuali situazioni non chiare.

Inoltre l'analisi post fornisce una serie di dati di scout importanti durante la stagione per capire al meglio tutte le situazioni difensive e offensive.



PORTIERE PALMEIRAS

Weverton Pereira da Silva, meglio conosciuto come **Weverton** ([Rio Branco](#), [13 dicembre 1987](#)), [portiere](#) e capitano del [Palmeiras](#). Altezza 186 cm, 91 kg.

Cresciuto nel settore giovanile del [Corinthians](#), dal 2012 milita nell'[Atlético Paranaense](#). Dal 2018 gioca nel Palmeiras.

5- FASE OFFENSIVA PORTIERE PALMEIRAS



Realizzata da Marco Giglio (Patentino FIGC di allenatore portieri professionisti) responsabile area portieri settore giovanile Napoli

Dopo aver visionato la finale di Copa Libertadores tra Santos e Palmeiras ho analizzato la fase offensiva portiere Weverton Pereira da Silva del PALMEIRAS.

Per FASE OFFENSIVA in maniera molto sintetica intendiamo l'insieme dei gesti tecnici utilizzati dal portiere quando è in possesso di palla. La tecnica offensiva è impiegata per avviare o supportare l'azione della propria squadra sia con i piedi che con le mani.

Grazie al software 1-12-22 sono riuscito a estrapolare dati molto interessanti.

La prestazione del portiere nel suo complesso per quanto mi riguarda non è sufficiente, ma se andiamo a estrapolare solo la FASE OFFENSIVA la valutazione in pieno stile sudamericano è piu' che sufficiente sempre molto preciso negli appoggi e nei controlli orientati anche sotto pressione si è rilevato quasi sempre efficiente e anche se non sempre preciso. Weverton è un destro ma si è riuscito a destreggiare molto bene anche con il piede debole.

I compagni lo cercano e spesso e volentieri, spesso con palla inattiva preferisce il lancio lungo per le seconde palle, una sola volta ha utilizzato l'appoggio con le mani con un rilancio per rotolamento al difensore centrale.

APPORT

Sede legale e operativa: Via G.Frescobaldi 5 - 06012 - Città di Castello (Pg) - Fax 075 630 98 50
Sito internet www.apport.it mail : info@apport.it C.F. 94092620486



SPONSOR TECNICO

IN QUESTA SITUAZIONE A TERMINE DEL PRIMO TEMPO CON QUESTO LANCIO CREANO UN'IMPORTANTE OCCASIONE DA GOL



In questa seconda immagine si vede Weverton utilizza con disinvoltura il sinistro (piede debole)



APPORT

Sede legale e operativa: Via G.Frescobaldi 5 - 06012 - Città di Castello (Pg) - Fax 075 630 98 50
Sito internet www.apport.it mail : info@apport.it C.F. 94092620486



SPONSOR TECNICO

Questa statistica ci permette di capire la tipologia di trasmissione in fase offensiva effettuate su un totale di 25 tocchi 24 sono stati fatti con il piede e solo una volta ha utilizzato l'appoggio per rotolamento con le mani

31	CONTROLLO PALLA CON I PIEDI	0	0,00	0	0,00	0	0,00	0,00
32	DISTRIBUZIONE PALLA CON I PIEDI	24	96,00	0	0,00	24	96,00	100,00
33	DISTRIBUZIONE PALLA CON LE MANI	1	4,00	0	0,00	1	4,00	100,00

Altri dati significativi che grazie al SW sono riusciti ad estrapolare sono i dati relativi alle zone di campo dove il nostro portiere inizia la fase di possesso come possiamo notare quasi la totalità degli interventi sono stati eseguiti nella zona centrale della nostra metà campo con una prevalenza in area di rigore, ma non disdegnano di uscire fuori area e giocare tra i centrali.



Ultima considerazione statistica che secondo me è molto rilevante è la possibilità in maniera molto semplice e intuitiva di vedere le zone di distribuzione che abbiamo fatto in gara su lanci in fig.A, e le zone in cui è stato fatto un appoggio in fig.B.



FIGURA A

APPORT

Sede legale e operativa: Via G.Frescobaldi 5 - 06012 - Città di Castello (Pg) - Fax 075 630 98 50
 Sito internet www.apport.it mail : info@apport.it C.F. 94092620486



SPONSOR TECNICO



FIGURA B

CONSIDERAZIONI FINALE SULLA GARA IN FASE OFFENSIVA

Weverton si è dimostrato molto affidabile in fase di costruzione e in fase di appoggio per i compagni dando molta sicurezza e tranquillità al tutta la squadra, nota positiva e l'ambidestrisimo che si è notato in maniera molto naturale durante questa gara.



APPORT

Sede legale e operativa: Via G.Frescobaldi 5 - 06012 - Città di Castello (Pg) - Fax 075 630 98 50
 Sito internet www.apport.it mail : info@apport.it C.F. 94092620486



SPONSOR TECNICO

6 - FASE DIFENSIVA PORTIERE PALMEIRAS



Realizzata da Davide De Cinti (Patentino FIGC di allenatore portieri dilettanti) allenatore dei portieri 1^a squadra S. Angelo Romano cat. Eccellenza

Il Santos prova a fare la partita ma il Palmeiras copre bene e si rende pericoloso con qualche contropiede. Weverton come si dice in gergo “non si sporca i guanti”, il suo gioco è prevalentemente offensivo con passaggi e rilanci ai compagni.

Come abbiamo capito di interventi difensivi il nostro portiere ne ha compiuto davvero pochi. Non ho comunque esitato a rivedere un po' di posizioni in fase di preparazione e attesa dell'intervento che come sappiamo tutti è la parte più importante dell'intervento stesso.

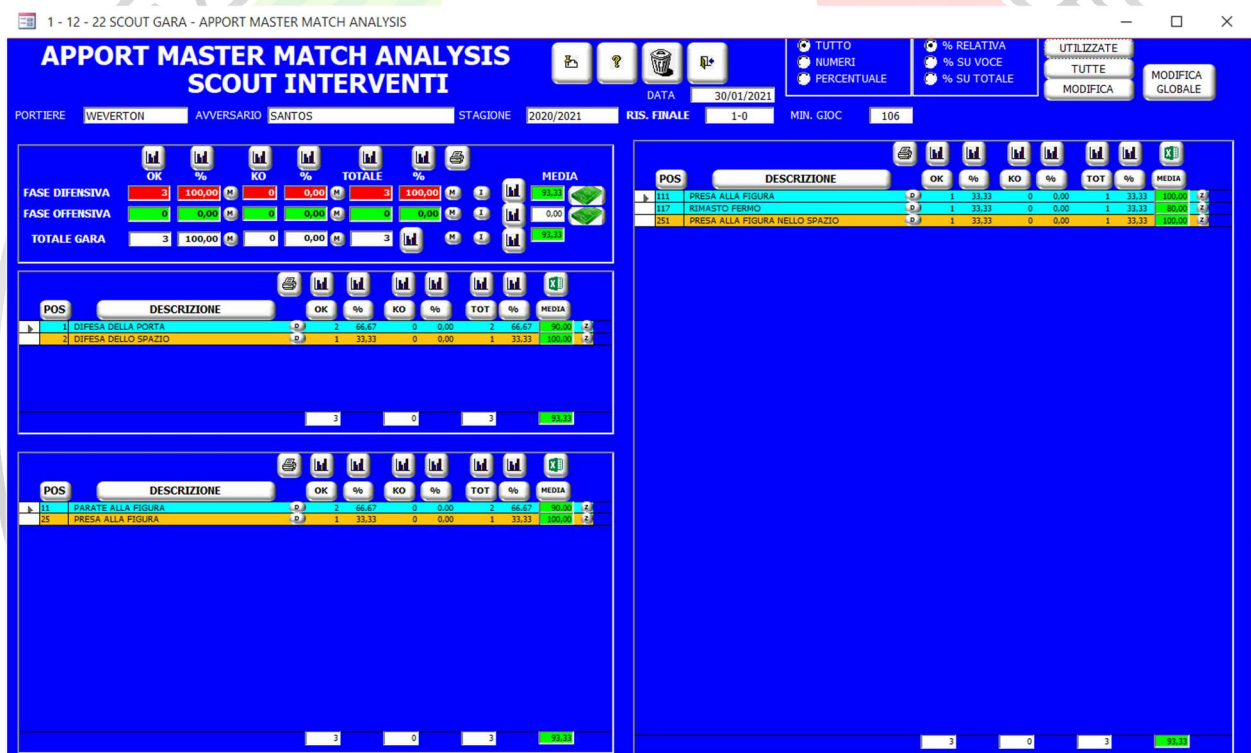

APPORT

Sede legale e operativa: Via G.Frescobaldi 5 - 06012 - Città di Castello (Pg) - Fax 075 630 98 50
 Sito internet www.apport.it mail : info@apport.it C.F. 94092620486



SPONSOR TECNICO

MINUTO 19:17



Il portiere è quell'omino giallo sulla destra del fermo immagine. L'azione avversaria viene proseguita dal calciatore del Santos che scende lungo la fascia a ridosso del vertice dell'area grande. Weverton si posiziona in difesa spazio e porta, cioè in quella zona dove si assume una postura di preparazione ad un cross o ad un tiro in una posizione che va a prevenire tutte e due le possibilità.

Il ragionamento del portiere in questo caso potrebbe esser stato che se questo calciatore avesse messo una palla tagliata verso uno dei due attaccanti in corsa egli stesso avrebbe avuto delle possibilità di anticipo o di opposizione al tentativo avversario con più possibilità di successo.

Invece l'azione prosegue con la palla che viene catapultato sulla fascia opposta dove il suo compagno gioca la palla come nell'immagine

APPORT

Sede legale e operativa: Via G.Frescobaldi 5 - 06012 - Città di Castello (Pg) - Fax 075 630 98 50
Sito internet www.apport.it mail : info@apport.it C.F. 94092620486



SPONSOR TECNICO

MINUTO 19:26



Qui come vedete la sua posizione è molto piu' schiacciata in porta con una postura a 45°, perché comunque la difesa si riposizionata e così facendo, da quella posizione, è possibile chiudere la porta (difficilissimo prendere goal da quella posizione) e nello stesso tempo prepararsi ad un eventuale uscita in area piccola (molto più probabile)

MINUTO 20:45

Stessa posizione del minuto 19:17. Possiamo dedurre allora che questa è una sua caratteristica



APPORT

Sede legale e operativa: Via G.Frescobaldi 5 - 06012 - Città di Castello (Pg) - Fax 075 630 98 50
Sito internet www.apport.it mail : info@apport.it C.F. 94092620486



SPONSOR TECNICO

MINUTO 38:46



Mentre in quella precedente la sua postura era quasi frontale alla linea laterale del campo (come creasse una porticina che va dal primo palo alla linea dell'area piccola), qui notiamo che assume una posizione più frontale a colui che sta calciando seppur gli spazi e i tempi di intervento siano più ampi (proprio per questo farebbe in tempo sia ad incrociare per un eventuale cross largo alla sua sinistra che a correre frontale per un cross frontale e ad incrociare lateralmente per un cross al centro). La mia posizione ideale però è più o meno la sua ma spostato un metro alla sua sinistra.

MINUTO 21:21



APPORT

Sede legale e operativa: Via G.Frescobaldi 5 - 06012 - Città di Castello (Pg) - Fax 075 630 98 50
Sito internet www.apport.it mail : info@apport.it C.F. 94092620486



SPONSOR TECNICO

Calcio d'angolo. A me personalmente non piace la posizione così frontale al tiratore del calcio piazzato. Preferisco che il portiere sia più concentrato anche su ciò che accade in area assumendo un atteggiamento e una posizione che guardi anche al centro (45/60°)

MINUTO 44:57

Calcio di punizione dai 25/30 metri a un metro dalla linea laterale di destra, calciata da un mancino. Si presuppone un tiro a rientrare o verso l'interno o verso l'esterno



Come notate l'unico uomo in barriera viene messo spostato leggermente alla sua sinistra rispetto la linea del palo che aiuta ad effettuare la barriera. A mio avviso poteva spostarlo ancora più verso il centro perché avrebbe invitato il tiratore ad allungare al massimo la traiettoria verso l'esterno e a facilitare quindi l'uscita del portiere.

L'azione finisce lo stesso con la palla che esce di molto allungandosi sul palo opposto e non creando alcuna difficoltà. Se avesse messo l'uomo in perfetta linea con il palo (ma più o meno anche così) avrebbe facilitato ancor di più il cross al centro mettendo in difficoltà sia difesa (che si sarebbe schiacciata) e portiere (che sarebbe corso all'indietro in porta).

APPORT

Sede legale e operativa: Via G.Frescobaldi 5 - 06012 - Città di Castello (Pg) - Fax 075 630 98 50
Sito internet www.apport.it mail : info@apport.it C.F. 94092620486



SPONSOR TECNICO

MINUTO 50:29

In questo calcio piazzato osserviamo come la difesa e il portiere (che non si vede nell'immagine) siano posizionati nel momento del calcio del tiratore



Appena parte la palla la difesa corre indietro e vediamo dov'era posizionato il portiere ancor prima che il tiratore partisse per calciare.



A mio avviso con la difesa al limite dell'area grande il portiere deve rubare più spazio prediligendolo.

APPORT

Sede legale e operativa: Via G.Frescobaldi 5 - 06012 - Città di Castello (Pg) - Fax 075 630 98 50
Sito internet www.apport.it mail : info@apport.it C.F. 94092620486



SPONSOR TECNICO

MINUTO 58:07

Stesso atteggiamento visto nella situazione precedente



Infatti poi si trova a dover schiacciarsi in difesa della porta nel proseguo dell'azione stessa dove il tiratore la calcia verso il secondo palo dove trova il compagno che di testa va vicino al gol.



APPORT

Sede legale e operativa: Via G.Frescobaldi 5 - 06012 - Città di Castello (Pg) - Fax 075 630 98 50
Sito internet www.apport.it mail : info@apport.it C.F. 94092620486



SPONSOR TECNICO

Sempre riferendoci alla stessa azione ho altri fermi immagine che mostrano che poteva evitare il rischio



Se fate ben caso al movimento del giocatore avversario, dove va a finire il pallone e come è posizionato il portiere (che qui scegliendo di difendere la porta effettua dei passi accostati) si può capire che stando un po' più avanzato nella fase di preparazione sarebbe riuscito a ridurre lo spazio d'intervento.

APPORT

Sede legale e operativa: Via G.Frescobaldi 5 - 06012 - Città di Castello (Pg) - Fax 075 630 98 50
Sito internet www.apport.it mail : info@apport.it C.F. 94092620486



SPONSOR TECNICO

MINUTO 76:11

1.



2.



3.



APPORT

Sede legale e operativa: Via G.Frescobaldi 5 - 06012 - Città di Castello (Pg) - Fax 075 630 98 50
Sito internet www.apport.it mail : info@apport.it C.F. 94092620486



SPONSOR TECNICO

In questa azione si parte da una posizione di cross dal fondo nel quale l'avversario allunga molto la traiettoria e la palla va a finire dove poi corre sia Weverton che il calciatore del Santos. Con una freccia ho evidenziato il difensore che avrebbe dovuto marcare l'avversario. Come notate appena osserva che il suo portiere parte per andare a prendere quel pallone si ferma, giustamente, e lascia sventare lui l'azione. L'azione termina con Weverton che calcia la palla fuori.

A mio parere in un'azione del genere dove i difensori marcano sarebbe stato meglio che lui restasse in porta, o se si decide di uscire in quella maniera provare magari a tuffarsi per bloccarla. L'inerzia dell'azione però non gli ha permesso di rischiare la presa. **Come sappiamo tutti i portieri hanno momenti di pazzia !!! Qui avrà influito anche la comunicazione.**

MINUTO 76:25

Arriva la prima vera parata: in bagher. L'importante è essere efficaci, no?!

Premettiamo che noi allenatori dei portieri non insegniamo il bagher, ma nella capacità coordinative specifiche possiamo trovarne una chiamata Fantasia Motoria, questo ne può essere l'esempio. La effettua e indirizza la palla in una zona dove non ci sono molti giocatori, che gli da modo di riposizionarsi su una successiva conclusione che sfiora il palo ed esce.



Il pallone è segnato dalla freccia blu.

APPORT

Sede legale e operativa: Via G.Frescobaldi 5 - 06012 - Città di Castello (Pg) - Fax 075 630 98 50
Sito internet www.apport.it mail : info@apport.it C.F. 94092620486



SPONSOR TECNICO

MINUTO 80:43



Bene come torna in posizione attraverso una corsa incrociata verso il primo palo. Nel proseguire dell'azione si posiziona in maniera veloce ed efficace in porta

MINUTO 80:56



Preso alla figura in difesa dello spazio su un cross basso

APPORT

Sede legale e operativa: Via G.Frescobaldi 5 - 06012 - Città di Castello (Pg) - Fax 075 630 98 50
Sito internet www.apport.it mail : info@apport.it C.F. 94092620486



SPONSOR TECNICO

MINUTO 89:22



Preso alla figura a difesa della porta su una rovesciata avversaria

CONSIDERAZIONI FINALI

In porta vanno loro (i portieri) e le prospettive, le emozioni, le sensazioni e i ragionamenti sono i loro, la tensione per una finale di Copa Libertadores, la Champions League sud americana.

Da fuori possiamo dedurre alcune considerazioni.

Weverton ha effettuato 4 interventi difensivi, 2 di difesa della porta e 2 di difesa dello spazio. Ha giocato molto più con i piedi dove i compagni lo hanno utilizzato per sventare dei pericoli e dove si è anche proposto abbastanza bene ai retropassaggi.

E' un portiere sicuramente di una stazza importante. La sua tecnica difensiva non possiamo considerarla sicuramente con questa gara che lo ha reso campione sud americano.

Possiamo però trarne alcune deduzioni:

1. Rimane schiacciato a difendere la porta nei calci piazzati e dovrebbe in questi casi rubare più spazio;
2. Sui calci d'angolo dovrebbe assumere una posizione più di guardia della sua zona di competenza che è l'area di rigore;
3. La posizione che assume in difesa della porta non sembra avere grossi problemi.

Stiamo comunque parlando di un portiere brasiliano che si allena con un'altra scuola, facendo delle deduzioni su pochissime prove e su azioni dove magari si è solamente adattato al momento e al gioco avversario.

Weverton è campione americano in una gara dove è rimasto concentrato per ben 116 minuti calcolando il recupero.

APPORT

Sede legale e operativa: Via G.Frescobaldi 5 - 06012 - Città di Castello (Pg) - Fax 075 630 98 50
Sito internet www.apport.it mail : info@apport.it C.F. 94092620486



SPONSOR TECNICO



PORTIERE SANTOS

John Victor Maciel Furtado, noto semplicemente come **John** ([Diadema](#), [13 febbraio 1996](#)) Altezza 192 cm, peso 79 Kg.

Cresciuto nel settore giovanile del [San Paolo](#), nel 2011 viene acquistato dal [Santos](#) che nel 2016 lo aggrega in prima squadra come portiere di riserva. Nel gennaio 2019 viene ceduto in prestito al [Portuguesa Santista](#) per quattro mesi, dove gioca 17 incontri in [Campeonato Paulista Série A2](#). Rientrato dal prestito viene confermato dal club bianconero per la nuova stagione ed il 14 novembre fa il suo esordio fra i professionisti giocando l'incontro di [Série A](#) vinto 2-0 contro l'[Internacional](#).

7 – FASE OFFENSIVA PORTIERE SANTOS

Realizzata da Alessio Magliacano (Patentino FIGC di allenatore portieri dilettanti) allenatore dei portieri 1^ squadra ODG Scampia cat. Promozione



Dopo aver «taggato» la gara, cioè identificato tutte le situazioni e gli interventi offensivi in cui il portiere esaminato è coinvolto, attraverso il software 1-12-22, che fornisce la possibilità di andare a classificare tutti questi eventi in modo semplice e veloce, ho analizzato i dati per ottenere le informazioni a cui siamo interessati.

Nelle slide che seguiranno andrò ad analizzare la prestazione in fase offensiva fornita dal portiere brasiliano John, attualmente in forza Santos, nella finale di Copa Libertadores. Ho provveduto a fornire in primis una breve relazione su di essa per poi scendere più nel dettaglio analizzando alcuni dati estrapolati dalla partita.

La mia valutazione della fase offensiva in questa partita è di 5,5 in quanto ritengo che non abbia un atteggiamento propositivo in questa fase.

Note positive: nessuna nota positiva in particolare da segnalare. Ordinaria amministrazione in fase offensiva, si limita a compiti semplici appoggiando spesso palla al compagno più vicino.

Note negative: in fase di gestione, controlli non sempre perfetti. Spesso usa la suola per controllare palla. Importante nota negativa sui lanci lunghi, tecnica discreta, pochissima precisione, possesso quasi sempre regalato agli avversari.

APPORT

Sede legale e operativa: Via G.Frescobaldi 5 - 06012 - Città di Castello (Pg) - Fax 075 630 98 50
Sito internet www.apport.it mail : info@apport.it C.F. 94092620486



SPONSOR TECNICO

SCOUT SITUAZIONI GARA TOT

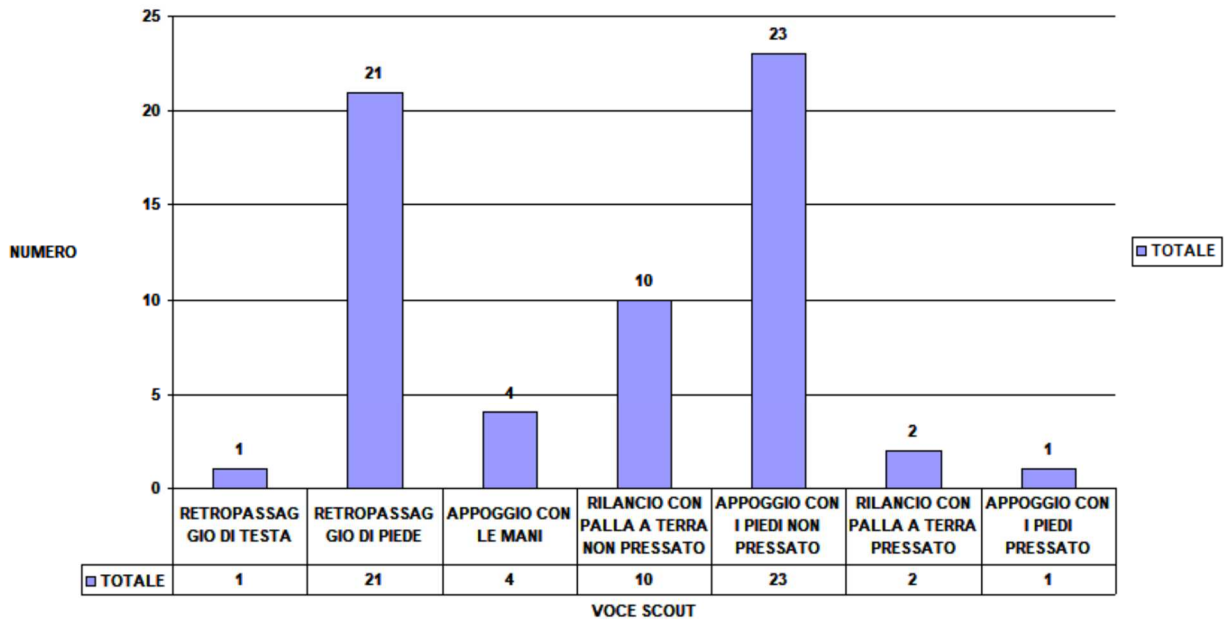

Questo grafico ci permette di visualizzare tutte le SITUAZIONI che si sono verificate in partita. Possiamo notare che le situazioni che si sono verificate più spesso sono stati i retropassaggi di piede (21), gli appoggi con i piedi non pressato (23) e i rilanci con palla a terra non pressato (10). Queste informazioni possono farci capire già tante cose, come l'atteggiamento di John in fase di possesso che preferisce di gran lunga appoggiare palla ai compagni vicini, piuttosto che lanciarla lunga. Inoltre nello schema successivo vediamo che le situazioni offensive (62) sono divise in OK (49, dove si è mantenuto il possesso) e in KO (13, dove non si è mantenuto il possesso).

VOCE SCOUT FASE OFFENSIVA



Analizzando nel dettaglio le situazioni offensive noteremo che ci sono state alte percentuali di situazioni che hanno contribuito a mantenere il possesso palla del Santos nella zona bassa e medio-bassa del campo, al contrario basse percentuali di situazioni che hanno contribuito a mantenere il possesso palla nella zona medio-alta e alta del campo.

APPORT

Sede legale e operativa: Via G.Frescobaldi 5 - 06012 - Città di Castello (Pg) - Fax 075 630 98 50
 Sito internet www.apport.it mail : info@apport.it C.F. 94092620486



SPONSOR TECNICO

DESCRIZIONE	OK	%	KO	%	TOT	%	MEDIA
GESTIONE	20	32,26	2	3,23	22	35,48	94,55
OFFENSIVA	29	46,77	11	17,74	40	64,52	85,00

DESCRIZIONE	OK	%	KO	%	TOT	%	MEDIA
RETROPASSAGGIO	20	32,26	2	3,23	22	35,48	94,55
CON LE MANI	4	6,45	0	0,00	4	6,45	100,00
CON I PIEDI	25	40,32	11	17,74	36	58,06	83,33

DESCRIZIONE	OK	%	KO	%	TOT	%	MEDIA
RETROPASSAGGIO DI TESTA	1	1,61	0	0,00	1	1,61	100,00
RETROPASSAGGIO DI PIEDE	19	30,65	2	3,23	21	33,87	94,29
APPOGGIO CON LE MANI	4	6,45	0	0,00	4	6,45	100,00
RILANCIO CON PALLA A TERRA NON PRESSATO	0	0,00	10	16,13	10	16,13	46,00
APPOGGIO CON I PIEDI NON PRESSATO	23	37,10	0	0,00	23	37,10	100,00
RILANCIO CON PALLA A TERRA PRESSATO	1	1,61	1	1,61	2	3,23	70,00
APPOGGIO CON I PIEDI PRESSATO	1	1,61	0	0,00	1	1,61	100,00

In questa slide possiamo vedere nel dettaglio tutte le situazioni verificatesi nel corso della partita divise in tre livelli: un primo livello più generale ed un secondo e terzo livello che dividono le situazioni in maniera sempre più specifica. Come abbiamo già visto nel grafico iniziale possiamo notare che le situazioni ricorrenti sono stati i retropassaggi di piede (21), gli appoggi con i piedi non pressato (23) e i rilanci con palla a terra non pressato (10). Soffermiamoci su queste ultime due situazioni: per la prima la percentuale di riuscita è addirittura del 100% con 23/23 OK, quindi tutti gli appoggi fatti hanno contribuito al mantenimento del possesso palla. Mentre per la seconda situazione, la percentuale di riuscita è del 46% (50% è il valore di riferimento che permette almeno un duello aereo) con 10/10 KO, quindi nessun lancio lungo ha contribuito al mantenimento del possesso palla, se non in qualche occasione dopo svariati rimpalli. Continuiamo l'analisi nelle slide che seguono.

VOCE SCOUT APPOGGIO CON I PIEDI NON PRESSATO



portato allo sviluppo di un'ottima azione offensiva.

Continuiamo l'analisi delle due situazioni scelte, analizzandole più nel dettaglio. Come abbiamo visto, la percentuale di riuscita degli appoggi con i piedi non pressato è stata del 100% con 23/23 OK.

Di questi 23 appoggi, possiamo vedere che 17 sono stati effettuati nella zona bassa del campo, mentre gli altri 6 nella zona medio bassa.

Nel video possiamo vedere quello che è stato l'appoggio più importante della partita (zona medio-bassa) che ha

APPORT

Sede legale e operativa: Via G.Frescobaldi 5 - 06012 - Città di Castello (Pg) - Fax 075 630 98 50
 Sito internet www.apport.it mail : info@apport.it C.F. 94092620486



SPONSOR TECNICO

VOCE SCOUT RILANCIO CON PALLA A TERRA NON PRESSATO



Decisamente diversa è invece la situazione che riguarda i rilanci con palla a terra non pressato. Abbiamo visto che la percentuale di riuscita è stata appena del 46%, dove 50% è il valore di riferimento che permette almeno un duello aereo tra un compagno e un avversario, con 10/10 KO.

Di questi 13 lanci, possiamo vedere che 7 sono stati fatti nella zona medio-alta del campo, mentre gli altri 3 nella zona alta.

Nell'immagine possiamo vedere qualcuno dei lanci eseguiti dal portiere John.



APPORT

Sede legale e operativa: Via G.Frescobaldi 5 - 06012 - Città di Castello (Pg) - Fax 075 630 98 50
Sito internet www.apport.it mail : info@apport.it C.F. 94092620486



SPONSOR TECNICO

SCOUT INTERVENTI GARA TOT

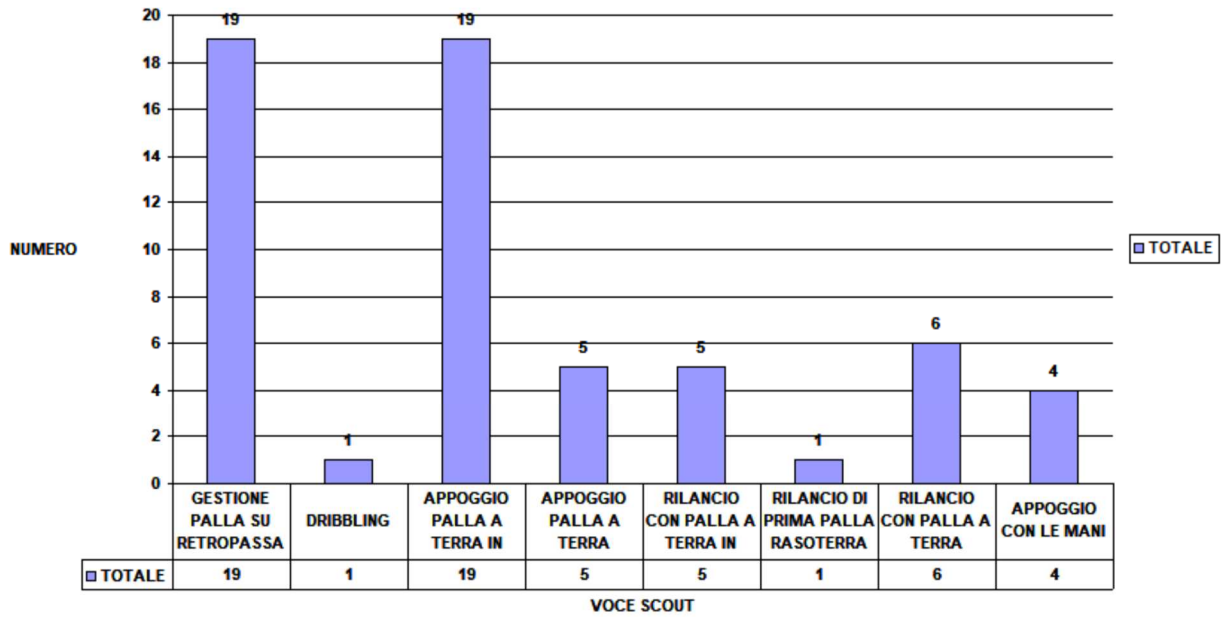

FASE OFFENSIVA 58 96,67 M 2 3,33 M 60 100,00 M I 94,08

Questo grafico ci permette di visualizzare invece tutti gli INTERVENTI che sono stati eseguiti da John in partita. Possiamo notare che gli interventi che sono stati effettuati più frequentemente sono stati: gestione palla su retropassaggio (19), appoggi con palla a terra (24 in totale) e rilanci con palla a terra (12 in totale). Queste informazioni possono farci capire ancora una volta come John preferisca appoggiare palla ai compagni vicini piuttosto che lanciare lungo. Inoltre nello schema successivo gli interventi offensivi (60) sono divisi in OK (58, eseguiti correttamente) e KO (2, non eseguiti correttamente).

VOCE SCOUT FASE OFFENSIVA



Analizzando nel dettaglio gli interventi offensivi noteremo che quasi tutti gli interventi sono stati eseguiti correttamente con una percentuale di riuscita prossima al 100%, fanno eccezione un 80% nella zona destra del campo e un 87% nella zona sinistra del campo. Vedremo perché nelle slide che seguono.

APPORT

Sede legale e operativa: Via G.Frescobaldi 5 - 06012 - Città di Castello (Pg) - Fax 075 630 98 50
 Sito internet www.apport.it mail : info@apport.it C.F. 94092620486



SPONSOR TECNICO

DESCRIZIONE	OK	%	KO	%	TOT	%	MEDIA
OFFENSIVA	58	96,67	2	3,33	60	100,00	94,08

DESCRIZIONE	OK	%	KO	%	TOT	%	MEDIA
CONTROLLO PALLA CON I PIEDI	20	33,33	0	0,00	20	33,33	93,25
DISTRIBUZIONE PALLA CON I PIEDI	34	56,67	2	3,33	36	60,00	93,89
DISTRIBUZIONE PALLA CON LE MANI	4	6,67	0	0,00	4	6,67	100,00

DESCRIZIONE	OK	%	KO	%	TOT	%	MEDIA
GESTIONE PALLA SU RETROPASSAGGIO	19	31,67	0	0,00	19	31,67	93,42
DRIBBLING	1	1,67	0	0,00	1	1,67	90,00
APPOGGIO PALLA A TERRA IN GIOCO	18	30,00	1	1,67	19	31,67	97,37
APPOGGIO PALLA A TERRA INATTIVA	5	8,33	0	0,00	5	8,33	100,00
RILANCIO CON PALLA A TERRA IN GIOCO	5	8,33	0	0,00	5	8,33	91,00
RILANCIO DI PRIMA PALLA RASOTERRA	1	1,67	0	0,00	1	1,67	90,00
RILANCIO CON PALLA A TERRA INATTIVA	5	8,33	1	1,67	6	10,00	80,83
APPOGGIO CON LE MANI	4	6,67	0	0,00	4	6,67	100,00

In questa slide possiamo vedere nel dettaglio tutti gli interventi effettuati nel corso della partita divise in tre livelli: un primo livello più generale ed un secondo e terzo livello che dividono gli interventi in maniera sempre più specifica. Come abbiamo già visto nel grafico delle slide precedenti, possiamo notare che gli interventi eseguiti più frequentemente sono stati la gestione palla su retropassaggio (19), gli appoggi palla a terra in gioco (19) e i rilanci con palla a terra inattiva (6). Sofferamoci su questi tre interventi. Notiamo che per quanto riguarda la gestione della palla la percentuale di riuscita è del 93,42%, essendo un tipo di intervento relativamente semplice cercheremo di capire più avanti il perché questo valore si allontana dal 100%. Per quanto riguarda gli altri due tipi di interventi scelti notiamo che tra i tanti OK troviamo un KO per parte, che analizzeremo nelle slide successive.

VOCE SCOUT GESTIONE PALLA SU RETROPASSAGGIO



Scopriamo ora il motivo per il quale il valore sulla gestione palla si allontana dal 100%. Guardando il video noteremo che spesso John effettua il primo controllo con la suola. Questo non gli permette di effettuare un primo controllo orientato che è di fondamentale importanza, soprattutto in situazioni di pressing avversario.

Mentre in situazioni facilmente gestibili potrebbe capitare di effettuare il gesto tecnico con troppa superficialità che potrebbe portare a commettere l'errore di far passare la palla sotto il piede.

APPORT

Sede legale e operativa: Via G.Frescobaldi 5 - 06012 - Città di Castello (Pg) - Fax 075 630 98 50
 Sito internet www.apport.it mail : info@apport.it C.F. 94092620486



SPONSOR TECNICO

VOCE SCOUT APPOGGIO PALLA A TERRA IN GIOCO



Analizziamo in questa slide l'unico KO riscontrato negli appoggi con palla a terra in gioco. Guardando il video noteremo che John effettua quest'ultimo con molta superficialità e per poco non regala il possesso palla agli avversari in una zona pericolosa del campo negli ultimi minuti di gioco.

VOCE SCOUT RILANCIO CON PALLA A TERRA INATTIVA



Infine analizziamo l'altro KO riscontrato nei rilanci con palla a terra inattiva. Siamo nei minuti di recupero della gara quando John batte questa punizione poco fuori dall'area di rigore spedendola direttamente in fallo laterale. Poco dopo gli avversari svilupperanno l'azione che porterà al gol del definitivo 1-0.

APPORT

Sede legale e operativa: Via G.Frescobaldi 5 - 06012 - Città di Castello (Pg) - Fax 075 630 98 50
 Sito internet www.apport.it mail : info@apport.it C.F. 94092620486



SPONSOR TECNICO

CONCLUSIONI

Dopo aver taggato e analizzato i dati della gara disputata da John possiamo già farci un'idea sul suo stile di gioco, sull'atteggiamento con cui affronta la fase offensiva e sui suoi punti deboli e di forza.

Abbiamo ottenuto informazioni molto importanti che potranno essere utilizzate in futuro sia per lavorare con il portiere, andando ad effettuare allenamenti specifici, sia per lavorare con la squadra, fornendo all'allenatore dettagli importanti riguardanti la fase offensiva e quindi sulla distribuzione della palla.



APPORT

Sede legale e operativa: Via G.Frescobaldi 5 - 06012 - Città di Castello (Pg) - Fax 075 630 98 50
Sito internet www.apport.it mail : info@apport.it C.F. 94092620486



SPONSOR TECNICO



8 - FASE DIFENSIVA PORTIERE SANTOS

Realizzata da Adolfo Novello (Patentino FIGC di allenatore portieri dilettanti) allenatore dei portieri 1^a squadra Varazze Calcio cat. Eccellenza

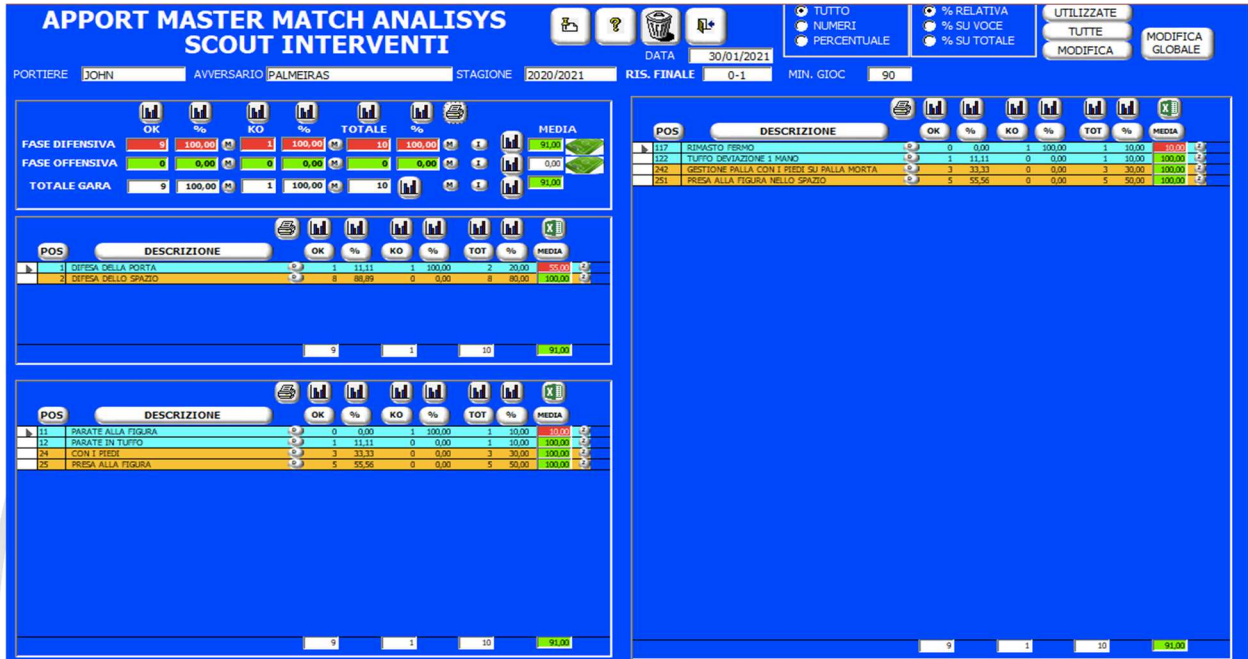

ZONE DI CAMPO DEGLI INTERVENTI

INTERVENTI DIFENSIVI GENERALI



Il 60% degli interventi totali sono stati eseguiti nella zona centrale dell'area. Il 50% del totale nella zona bassa dell'area.

Per quanto riguarda gli interventi a difesa dello spazio, da notare come l'unico intervento a destra sia stato eseguito fuori area, mentre dentro l'area a destra nessun intervento.

INTERVENTI A DIFESA DELLA PORTA



INTERVENTI A DIFESA DELLO SPAZIO



APPORT

Sede legale e operativa: Via G.Frescobaldi 5 - 06012 - Città di Castello (Pg) - Fax 075 630 98 50
Sito internet www.apport.it mail : info@apport.it C.F. 94092620486



SPONSOR TECNICO

CLASSIFICAZIONE DEGLI INTERVENTI

PARATE IN TUFFO CON DEVIAZIONE AD UNA MANO



PRESE ALLA FIGURA NELLO SPAZIO



INTERVENTI CON I PIEDI IN GESTIONE PALLA SU PALLA MORTA



RIMASTO FERMO- GOL



SITUAZIONE GOL

<p>PROGRESSIVO GOL 1</p> <p>MINUTO 98</p> <p>AUTORE GOL BRENO</p> <p>TIPO GOL AZIONE DI GIOCO</p> <p>MODO GOL TESTA</p> <p>INTERVENTO TENTATO RIMASTO FERMO</p> <p>ERRORE COMMESSO IN MOVIMENTO AL MOMENTO DE</p> <p>SITUAZIONE COLPO DI TESTA IN AREA</p> <p>MODO ULT. PASSAGG. COLLO PIEDE DESTRO</p> <p>SIT. ULT. PASSAGG. CROSS LATERALE TRA IL FONDO</p>	<p>RISULTATO PARZIALE 1-0</p> <p>DESCRIZIONE</p> <p>Ultimo minuto dei tempi regolamentari, traversone dalla destra (eseguito indisturbato dall'avversario) forte, indirizzato tra il dischetto del rigore e l'area piccola, leggermente a sinistra rispetto alla porta. Appena parte il traversone, Jhon decide di uscire, avanzando di un paio di metri, salvo poi desistere dall'uscita. A quel punto si trova in una posizione errata, che tenta di recuperare, ma al momento dell'impatto di testa, si trova in movimento in precario equilibrio, che non gli permette di eseguire una</p> <p>ZONA DI CAMPO DA DOVE È STATO EFFETTUATA LA CONCLUSIONE GOL E L'ULTIMO PASSAGGIO</p>
<p>RESPONSABILITÀ SUL GOL</p> <p>VALUTAZIONE 0-100</p> <p>80</p> <p>PARABILE IMPARABILE</p> <p>ZONA DELLA PORTA DOVE È ENTRATA LA PALLA</p>	

APPORT

Sede legale e operativa: Via G.Frescobaldi 5 - 06012 - Città di Castello (Pg) - Fax 075 630 98 50
Sito internet www.apport.it mail : info@apport.it C.F. 94092620486



SPONSOR TECNICO

CONSIDERAZIONI FINALI

- La partita è stata avara di emozioni e di rilevanti azioni offensive. Questo ha determinato un numero molto basso di interventi difensivi degni di nota. Basti pensare che l'unico vero tiro nello specchio di porta da parte del Palmeiras è avvenuto a gioco fermo (ottimo intervento in tuffo in respinta). Nel suo complesso John ha svolto ordinaria amministrazione.
- ASPETTI POSITIVI: attento quando chiamato in causa, ha effettuato gli interventi senza sbavature, con sicurezza e personalità. Nulla di estremamente difficile, ma la posta in palio era alta e avrebbe potuto peccare di troppa sicurezza.
- ASPETTI NEGATIVI: forse per le sue lunghe leve, si fa trovare un po' troppo alto in alcune situazioni. In particolar modo sulle rimesse laterali in corrispondenza del lato corto dell'area. Tanta responsabilità sul gol: non solo l'errata lettura della traiettoria, hanno fatto sì che nel momento del colpo di testa si trovasse in movimento e in posizione errata, ma soprattutto la scelta di non uscire quando era partito per uscire. Quel tentennamento è stato decisivo, in un momento cruciale della gara.



APPORT

Sede legale e operativa: Via G. Frescobaldi 5 - 06012 - Città di Castello (Pg) - Fax 075 630 98 50
Sito internet www.apport.it mail : info@apport.it C.F. 94092620486



SPONSOR TECNICO

VEDIAMO ORA ALCUNE NOTE

POSIZIONAMENTO A DIFESA DELLO SPAZIO SU RIMESSA LATERALE
MINUTO 2.37



Nel primo fermo immagine si vede il posizionamento di John sulla rimessa laterale effettuata dal numero 2 del Palmeiras, Marcos Rocha.

Molto probabilmente questo posizionamento è stato studiato e preparato, visto che il giocatore del Palmeiras ha una rimessa con le mani a lunga gittata. Il mio dubbio sul corretto posizionamento nasce da fatto che in quella zona d'area c'è solo un giocatore avversario, contro 3 giocatori del Santos più John. Nel secondo fermo immagine, cerchiata in rosso, è la zona dove arriva la palla. Al momento dell'impatto, che è stato di un difensore del Santos, John è ancora in movimento a difesa della porta.

Se avesse colpito il pallone un giocatore del Palmeiras? Questo posizionamento su rimessa laterale si è riproposto in diverse occasioni, sempre con lo stesso sviluppo, senza creare particolari pericoli.

APPORT

Sede legale e operativa: Via G.Frescobaldi 5 - 06012 - Città di Castello (Pg) - Fax 075 630 98 50
Sito internet www.apport.it mail : info@apport.it C.F. 94092620486



SPONSOR TECNICO

POSIZIONAMENTO A DIFESA DELLA PORTA

Avendo pochi spunti, ho voluto osservare alcuni posizionamenti a difesa della porta. In tutti i casi trovo una linea comune, che è quella di posizionarsi un po' troppo alto rispetto alla situazione.

Il perché possono essere infiniti: dalla preparazione della partita su una video analisi degli avversari, dalla sua giovane età, dalla sua consapevolezza (e perché no, spavalderia) dei propri mezzi fisici. In tutti i casi, si può essere d'accordo o meno.

MINUTO 10.55



APPORT

Sede legale e operativa: Via G.Frescobaldi 5 - 06012 - Città di Castello (Pg) - Fax 075 630 98 50
Sito internet www.apport.it mail : info@apport.it C.F. 94092620486



SPONSOR TECNICO

MINUTO 36.11



MINUTO 66.21



APPORT

Sede legale e operativa: Via G.Frescobaldi 5 - 06012 - Città di Castello (Pg) - Fax 075 630 98 50
Sito internet www.apport.it mail : info@apport.it C.F. 94092620486



SPONSOR TECNICO

MINUTO 82.54



Ed eccoci arrivati al minuto 98'. Nel finale la partita ha vissuto momenti di tensione, con l'espulsione del tecnico del Santos, Cuca, oltre che qualche fallo e cartellino di troppo.

Ma la posta in palio era molta, e la stanchezza dei giocatori era evidente. L'arbitro assegna 8 minuti di recupero, che poi diventeranno in totale ben 16!!!

Di seguito i fermi immagine più significativi relativi al gol di Breno che ha decretato il Palmeiras campione.



APPORT

Sede legale e operativa: Via G.Frescobaldi 5 - 06012 - Città di Castello (Pg) - Fax 075 630 98 50
Sito internet www.apport.it mail : info@apport.it C.F. 94092620486



SPONSOR TECNICO



APPORT

Sede legale e operativa: Via G.Frescobaldi 5 - 06012 - Città di Castello (Pg) - Fax 075 630 98 50
Sito internet www.apport.it mail : info@apport.it C.F. 94092620486



SPONSOR TECNICO



APPORT

Sede legale e operativa: Via G.Frescobaldi 5 - 06012 - Città di Castello (Pg) - Fax 075 630 98 50
Sito internet www.apport.it mail : info@apport.it C.F. 94092620486



SPONSOR TECNICO



4 secondi: il tempo intercorso da quando la palla è stata calciata per il traversone a quando è entrata in porta.

In quei 4 secondi John ha inizialmente fatto la SCELTA di uscire, poi ha SCELTO di fermarsi e tornare indietro, ma oramai era troppo tardi.

Ecco, credo che l'errore qui sia stato di SCELTA. Se avesse SCELTO di continuare l'uscita, forse l'avrebbe respinta o bloccata, posticipando il verdetto ai tempi supplementari? Oppure se avesse SCELTO di rimanere a difesa della porta, avrebbe fatto la parata più importante della sua giovane carriera o avrebbe ugualmente subito gol? Non lo possiamo sapere. Quello che sappiamo è che sulle palle alte ci sono due SCELTE da fare : USCIRE o NON USCIRE.

E quando la SCELTA è stata presa, MAI TORNARE INDIETRO! In questo caso è evidente come forse la sua poca esperienza, in una fase della partita dove i supplementari erano attesi da entrambe le squadre, sia stata decisiva in negativo per lui e per la sua squadra.



APPORT

Sede legale e operativa: Via G.Frescobaldi 5 - 06012 - Città di Castello (Pg) - Fax 075 630 98 50
Sito internet www.apport.it mail : info@apport.it C.F. 94092620486



SPONSOR TECNICO